

Gruppo Bla UNI EN 14411\_G

60x60, 30x60

gres porcellanato - rettificato monocalibro / porcelain stoneware - rectified monocaliber / feinsteinzeug - rektifiziert, in einem werkmaß / grès cérame émaillé - rectifié monocalibre / gres porcelánico - rectificado monocalibre / керамогранит - ректифицированный монокалиберный

45x45, 33,3x33,3, 10x10, 30x60 (Outdoor)

gres porcellanato / porcelain stoneware / feinsteinzeug / grès cérame émaillé / gres porcelánico / керамогранит

# Season

60x60 30x60 45x45 33,3x33,3 10x10



R3RR Season Grey rettificato 60x60  
R3SH Season Grey Outdoor 33,3x33,3

gres porcellanato

60x60, 30x60

**gres porcellanato - rettificato monocalibro** / porcelain stoneware - rectified monocaliber / feinsteinzeug - rektifiziert, in einem werkmaß / grès cérame émaillé - rectifié mono-calibre / gres porcelánico - rectificado monocalibre / керамогранит - ректифицированный монокалиберный

45x45, 33,3x33,3, 10x10, 30x60 (Outdoor)

**gres porcellanato** / porcelain stoneware / feinsteinzeug / grès cérame émaillé / gres porcelánico / керамогранит

# Season

60x60 30x60 45x45 33,3x33,3 10x10



G

**R3RN** Season White rettificato  
60x60

**R3SK** Season White  
45x45

**R3RY** Season White  
33,3x33,3



H

**R4AG** Season White\*  
10x10



G

**R3RT** Season White rettificato  
30x60



G

**R3RP** Season Beige rettificato  
60x60

**R3SL** Season Beige  
45x45

**R3RZ** Season Beige  
33,3x33,3



G

**R3RU** Season Beige rettificato  
30x60



G

**R3SE** Season White Outdoor  
33,3x33,3



G

**R46T** Season White Outdoor  
30x60



G

**R3SF** Season Beige Outdoor  
33,3x33,3



G

**R46U** Season Beige Outdoor  
30x60

60x60, 30x60

gres porcellanato - rettificato monocalibro / porcelain stoneware - rectified monocaliber / feinsteinzeug - rektifiziert, in einem werkmaß / grès cérame émaillé - rectifié monocalibre / gres porcelánico - rectificado monocalibre / керамогранит - ректифицированный монокалиберный

45x45, 33,3x33,3, 10x10, 30x60 (Outdoor)

gres porcellanato / porcelain stoneware / feinsteinzeug / grès cérame émaillé / gres porcelánico / керамогранит

# Season

60x60 30x60 45x45 33,3x33,3 10x10



G

**R3RQ** Season Taupe rettificato  
60x60

**R3SM** Season Taupe  
45x45

**R3SA** Season Taupe  
33,3x33,3



H

**R4AJ** Season Taupe\*  
10x10

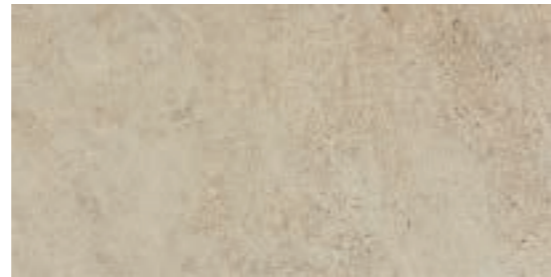

G

**R3RV** Season Taupe rettificato  
30x60



G

**R3RR** Season Grey rettificato  
60x60

**R3SN** Season Grey  
45x45

**R3SC** Season Grey  
33,3x33,3



H

**R4AK** Season Grey\*  
10x10



G

**R3RW** Season Grey rettificato  
30x60



G

**R3SG** Season Taupe Outdoor  
33,3x33,3

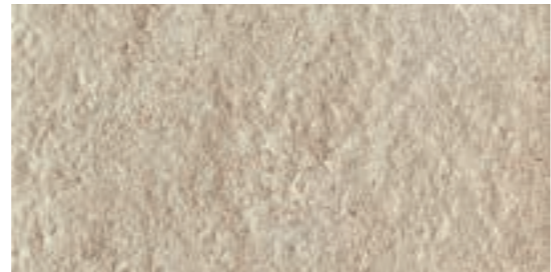

G

**R46V** Season Taupe Outdoor  
30x60



G

**R3SH** Season Grey Outdoor  
33,3x33,3



G

**R46W** Season Grey Outdoor  
30x60

60x60, 30x60

gres porcellanato - rettificato monocalibro / porcelain stoneware - rectified monocaliber / feinsteinzeug - rektifiziert, in einem werkmaß / grès cérame émaillé - rectifié monocalibre / gres porcelánico - rectificado monocalibre / керамогранит - ректифицированный монокалиберный

45x45, 33,3x33,3, 10x10, 30x60 (Outdoor)

gres porcellanato / porcelain stoneware / feinsteinzeug / grès cérame émaillé / gres porcelánico / керамогранит



F

**R3R5** Season Anthracite rectificato  
60x60

**R3SP** Season Anthracite  
45x45

**R3SD** Season Anthracite  
33,3x33,3



H

**R4AL** Season Anthracite\*  
10x10



F

**R3RX** Season Anthracite rectificato  
30x60

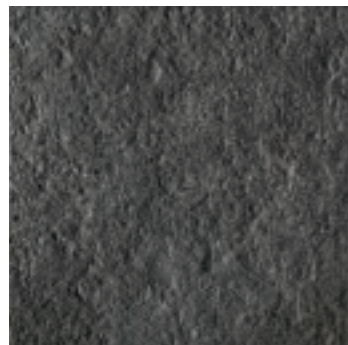

G

**R3SJ** Season Anthracite Outdoor  
33,3x33,3

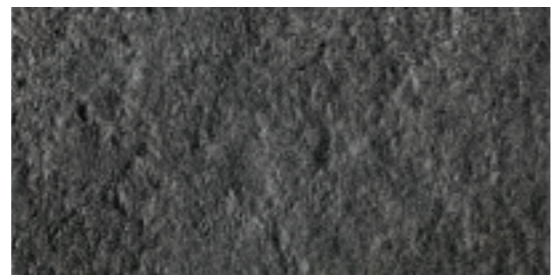

G

**R46X** Season Anthracite Outdoor  
30x60

### tech info



\*  
Punto colla  
Glue-dot

\*\*

Battiscopa ottenuto da taglio del fondo  
Skirting cut from plain tile  
Aus Grundfliese geschnittener Sockel  
Plinthe obtenue par découpe du fond  
Rodapié obtenido mediante corte del fondo  
Плинтус, полученный методом нарезания фоновой плитки

\*\*\*

Battiscopa ottenuto per pressatura  
Pressed skirting tile  
Gepresster Sockel  
Plinthe obtenue par pressage  
Rodapié obtenido mediante prensado  
Плинтус, полученный в результате прессовки

\*\*\*\*

Assemblato (pag. 110)  
Two-piece L-tile (page 110)  
Randstein zweiteilig (S. 110)  
Assemblé (page 110)  
Montado (pág. 110)  
Собранная (стр. 110)



Vedi Appendice pag. 114  
See Appendix page 114  
Siehe Anhang S. 114  
Voir Annexe page 114  
Véase la pág. 114 del Apéndice  
Смотри приложение на стр. 114

pezzi speciali / trims / spezialteile / pièces spéciales / piezas especiales / специальные изделия

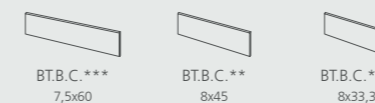

	R3SQ	R3TA	R3SV
Season White	R3SQ	R3TA	R3SV
Season Beige	R3SR	R3TC	R3SW
Season Taupe	R3SS	R3TD	R3SX
Season Grey	R3ST	R3TE	R3SY
Season Anthracite	R3SU	R3TF	R3SZ

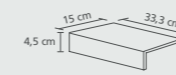

E. ELLE\*\*\*\*  
15x33,3

Season White	R3TG
Season Beige	R3TH
Season Taupe	R3TJ
Season Grey	R3TK
Season Anthracite	R3TL

imballi / packaging / verpackungen / emballages / embalajes / упаковки

Scatole / Box / Karton / Boite / Caja / Коробки	Pallet / Pallet / Palette / Palette / Pallet / Поддон	mm
M <sup>2</sup>	KG	mm

fondi / plain tiles / grundfliesen / fonds / fondos / фоновая плитка						
60x60	3	1,08	22,50	40	43,20	900,00 9,5
30x60	6	1,08	23,04	48	51,84	1105,80 9,5
30x60 outdoor	5	0,90	19,04	48	43,20	913,95 10
45x45	5	1,01	19,70	33	33,41	650,11 9
33,3x33,3 indoor/outdoor	16	1,77	29,59	38	67,42	1124,44 8,5
10x10	96	1,00	14,45	66	66,02	953,40 7

pezzi speciali / trims / spezialteile / pièces spéciales / piezas especiales / специальные изделия				
7,5x60 BT.B.C.	16	9,60 ml	16,00	8,5
8x45 BT.B.C.	30	13,50 ml	18,07	8
8x33,3 BT.B.C.	50	16,65 ml	22,10	8
15x33,3 E. ELLE	6	0,30	7,40	

Per le pavimentazioni esterne non protette, Ragno consiglia di creare una pendenza  $\geq 1,5\%$  sulla superficie calpestabile allo scopo di limitare il formarsi di ristagni d'acqua localizzati. Nel caso in cui questi ristagni permangano sulla superficie delle piastrelle nonostante una posa a regola d'arte, è necessario intervenire meccanicamente con l'utilizzo di scope o aspira-liquidi. / For unprotected outdoor pavings, Ragno recommends the creation of a gradient of  $\geq 1.5\%$  on the finished surface, to prevent the formation of patches of standing water. In the event that standing water persists on the surface of the tiles in spite of correct installation, it must be removed mechanically with the aid of brooms or wet-and-dry vacuum cleaners. / Zur Unterbindung von punktueller Stauwasserbildung bei Belägen in ungeschützten Außenbereichen, empfiehlt die Ragno die Ausbildung eines Gefälles  $\geq 1,5\%$  auf der Trittläche. Sollte trotz fachgerechter Verlegung Stauwasser auf der Fliesenoberfläche zurückbleiben, ist dessen mechanische Entfernung mit Hilfe eines Besens oder Nasssaugers erforderlich. / Pour des sols extérieurs non protégés, Ragno conseille de créer une inclinaison  $\geq 1,5\%$  sur la surface de piétinement en vue de limiter la stagnation localisée de l'eau. Si, malgré une pose dans les règles de l'art, cette stagnation devait persister à la surface des carreaux, une intervention mécanique, au moyen de balais et d'aspirateurs de liquides, est alors nécessaire. / En el caso de pavimentaciones exteriores no protegidas, Ragno recomienda crear una pendiente  $\geq 1,5\%$  en la superficie transitable para limitar la formación de depósitos localizados de agua estancada. En caso de que estos depósitos de agua permanezcan en la superficie del azulejo, aun cuando la colocación se haya realizado correctamente, será necesario intervenir mecánicamente empleando un cepillo o un aspirador de líquidos. / Для наружных незащищенных полов Ragno рекомендует создавать уклон  $\geq 1,5\%$  на пешеходной поверхности для снижения образования локальных застоев воды. В случае, если застои воды образуются на плитке несмотря на правильную укладку, необходимо прибегать к использованию механических средств, таких как щетки или же аппараты для сбора жидкостей.