



# CROSSOVER

**METALBLENDSCONCRETE**

LE STRIATURE DEL CEMENTO E L'OSSIDAZIONE DEL METALLO RIPROPOSTI NELLA MATERIA DEL GRES PORCELLANATO. L'ATTUALITÀ DEL DESIGN DI CROSSOVER PUÒ ESSERE PROPOSTO ANCHE IN SOLUZIONI D'ARREDO INEDITE, E LA RICERCATA SEMPLICITÀ DI UN GUSTO MINIMALISTA, SI ACCOMPAGNA ALLA RICCHEZZA DI FORMATI E VARIETÀ DI COLORI. UN'ELEGANZA CHE SCATURISCE DALL'ESSENZIALITÀ DELLE SUPERFICI E DALL'ORIGINALITÀ DEI PARTICOLARI CHE NE FANNO UNA COLLEZIONE PROTAGONISTA DEGLI AMBIENTI.

# URBAN DESIGN STYLE

STREAKS ON CONCRETE AND RUSTING ON METAL ARE REPRODUCED IN PORCELAIN STONEWARE. THE CUTTING-EDGE DESIGN OF CROSSOVER ALSO OFFERS UNUSUAL FURNISHING SOLUTIONS, AND A MINIMALIST-STYLE, SOPHISTICATED SIMPLICITY CAN BE ACHIEVED WITH THE WEALTH OF SIZES AND COLOUR VARIETIES. THE ELEGANCE OF THIS COLLECTION STEMS FROM THE ESSENTIAL QUALITY OF THE SURFACE FINISHES AND THE ORIGINALITY OF THE DETAILS, WHICH WILL GIVE IT A LEADING ROLE IN ANY SURROUNDINGS.

LES STRIES DU CIMENT ET L'OXYDATION DU MÉTAL REPROPOSÉES DANS DU GRÈS CÉRAME. L'ACTUALITÉ DU DESIGN DE CROSSOVER PEUT ÉGALEMENT ÊTRE PROPOSÉE DANS DES SOLUTIONS DE DÉCORATION INÉDITES, ET LA SEMPLICITÉ RAFFINÉE D'UN GOÛT MINIMALISTE S'ACCOMPAGNE DE LA RICHELLESSE DES FORMATS ET DE LA VARIÉTÉ DES COULEURS. UNE ÉLÉGANCE QUI NAÎT DE L'ESSENTIALITÉ DES SURFACES ET DE L'ORIGINALITÉ DES DÉTAILS QUI EN FONT UNE COLLECTION PROTAGONISTE DES ESPACES.

DIE ZEMENT-STREIFUNGEN UND DIE OXYDATION VON METALL WERDEN IN DER MATERIE DES FEINSTEINZEUGS NACHGESTALTET. DIE AKTUALITÄT DES DESIGNS VON CROSSOVER FÜGT SICH AUCH IN GANZ NEUE AUSSTATTUNGSLÖSUNGEN UND DIE ERLESENE SCHLICHTHEIT EINES MINIMALISTISCHEN GESCHMACKS BEGLEITET DIE REICHHALTIGKEIT DER FORMATE UND DIE VIELFALT DER FARBEN. EINE ELEGANZ, DIE AUS DER WESENTLICHKEIT DER OBERFLÄCHEN UND AUS DEN ORIGINELLEN DETAILS HERVORGEHT UND DIE KOLLEKTION ZUM PROTAGONISTEN DER AMBIENTE MACHEN.



WHITE



GREY



DARK



RUST



BEIGE



**DARK.**60x120 (24"x47")

# EXCLUSIVE WHITE INTERIOR



WHITE.59,5x59,5 (24"x24")



**GREY.** 59,5x59,5 (24"x24") - 60x120 (24"x47")



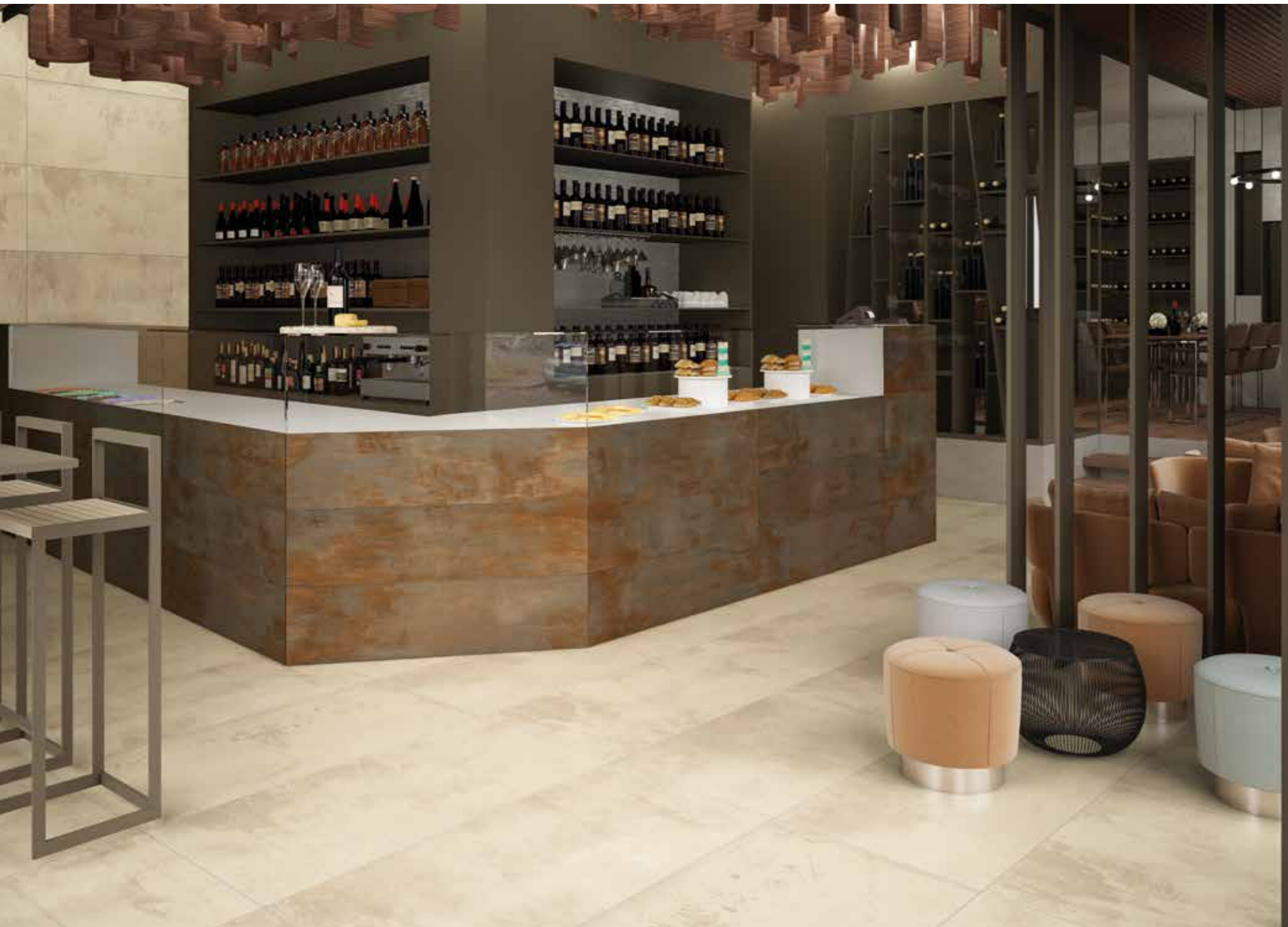

ESSENTIAL ORIGINAL  
**SURFACES**

**RUST.**60x120 (24"x47")



**RUST.**30x120 (12"x47"). **BEIGE.**30x120 (12"x47")

FORMATI SIZE. FORMAT. FORMATE. FORMATO. Формат	WHITE		GREY		DARK		RUST		BEIGE	
	NATURALE	NATURALE RETTIFICATO	NATURALE	NATURALE RETTIFICATO	NATURALE	NATURALE RETTIFICATO	NATURALE	NATURALE RETTIFICATO	NATURALE	NATURALE RETTIFICATO
	 10 mm 60x120 24"x47"		7331065 ● 91		7331055 ● 91		7331045 ● 91		7331085 ● 91	
 10 mm 30x120 12"x47"		7331115 ● 91		7331105 ● 91		7331095 ● 91		7331135 ● 91		7331125 ● 91
 10 mm 90,2x90,2 36"x36"		7960919 ● 99		7960909 ● 99		7960899 ● 99		7960939 ● 99		7960929 ● 99
 10 mm 59,5x59,5 24"x24"		7330815 ● 81		7330805 ● 81		7330795 ● 81		7330835 ● 81		7330825 ● 81
 9 mm 30x60 12"x24"		7279611 ● 68		7279601 ● 68		7279591 ● 68		7279631 ● 68		7279621 ● 68
 9 mm 29,7x59,5 12"x24"		7279661 ● 78		7279651 ● 78		7279641 ● 78		7279682 ● 78		7279671 ● 78

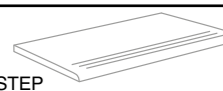
FORMATI SIZE. FORMAT. FORMATE. FORMATO. Формат	WHITE		GREY		DARK		RUST		BEIGE	
	NATURALE	NATURALE RETTIFICATO	NATURALE	NATURALE RETTIFICATO	NATURALE	NATURALE RETTIFICATO	NATURALE	NATURALE RETTIFICATO	NATURALE	NATURALE RETTIFICATO
	 30x30 12"x12"		7279801 ▲ 124		7279791 ▲ 124		7279781 ▲ 124		7279821 ▲ 124	
<b>PEZZI SPECIALI</b> TRIMS ACCESSOIRES FORMSTÜCKE PIEZAS ESPECIALES СПЕЦИАЛЬНЫЕ ИЗДЕЛИЯ										
 BATTISCOPIA 7,5x90,2 3"x36"		7960920 ▲ 40		7960910 ▲ 40		7960900 ▲ 40		7960940 ▲ 40		7960930 ▲ 40
 BATTISCOPIA 7,5x59,5 3"x24"		7279663 ▲ 24		7279653 ▲ 24		7279643 ▲ 24		7279683 ▲ 24		7279673 ▲ 24
 STEP 29,7x59,5 12"x24"		7279662 ▲ 48		7279652 ▲ 48		7279642 ▲ 48		7279682 ▲ 48		7279672 ▲ 48

PESI , MISURE E CONTENUTO DEI COLLI					
Pezzi per collo Pcs for box Pcs boite Stück pro karton Piezas pro caja Штук на место	Mq per lastra Sqm for slab M²/plaque M² pro platten Mq pro plaja Кв.м на место	Mq per collo Sqm for box M²/boite M² pro karton Mq pro caja Кв.м на место	Colli per paletta Boxes for pallet Boite/pal Kartons pro palette Cajas por paletas Мест на поддон	Mq per paletta Sqm for pallet M²/pal M² pro palette Mq por paletas Кв.м на поддон	Kg per paletta Kgs for pallet Kg/pal Kg pro palette Kgs por paletas Кг на поддон
2	-	1,44	36	51,84	1.152,00
3	-	1,08	20	21,60	373,00
2	-	1,63	24	39,12	972,00
3	-	1,062	40	42,48	948,00
7	-	1,26	40	50,40	989,20
7	-	1,24	40	49,60	973,00

PESI , MISURE E CONTENUTO DEI COLLI					
Pezzi per collo Pcs for box Pcs boite Stück pro karton Piezas pro caja Штук на место	Mq per lastra Sqm for slab M²/plaque M² pro platten Mq pro plaja Кв.м на место	Mq per collo Sqm for box M²/boite M² pro karton Mq pro caja Кв.м на место	Colli per paletta Boxes for pallet Boite/pal Kartons pro palette Cajas por paletas Мест на поддон	Mq per paletta Sqm for pallet M²/pal M² pro palette Mq por paletas Кв.м на поддон	Kg per paletta Kgs for pallet Kg/pal Kg pro palette Kgs por paletas Кг на поддон
11	-	1,00	30	30,00	570,00
5	-	-	55	-	481,25
14	-	-	40	-	498,40
7	-	-	20	-	476,00

**N** NATURALE

**NR** NATURALE  
RETTIFICATO

**GM** Bla



NATURALE RETTIFICATO

60x120 24"x 47"  
90,2x90,2 36"x 36"  
30x120 12"x 47"  
59,5x59,5 24"x 24"



NATURALE

30x60 12"x 24"



NATURALE RETTIFICATO

29,7x59,5 12"x 24"

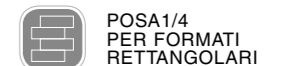
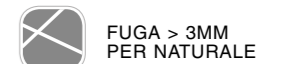
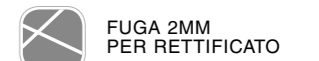

Bia GL







Sede Legale e amministrativa  
NUOVA RIWAL CERAMICHE s.r.l.  
Via GHIAROLA Nuova, 101  
41042 Fiorano Modenese (MO) Italy

 **ALFALUX**

Via della Repubblica, 16  
42014 Roteglia di Castellarano  
Reggio Emilia - Italy  
Tel. +39 0536 869211  
Fax +39 0536 851502  
Fax +39 0536 832643  
[www.alfaceramiche.com](http://www.alfaceramiche.com)  
[export.alfa@riwal.it](mailto:export.alfa@riwal.it)  
[italia.alfa@riwal.it](mailto:italia.alfa@riwal.it)